PRODUCTOS PARA LA ELECTRICIDAD ESTÁTICA · APLICACIÓN

Limpieza de lentes de faros con la pistola antiestática SE-ACG

Las tapas de lente de los faros están muy cargadas después del moldeo y la manipulación. El aire comprimido por sí solo levanta el polvo, pero la carga lo vuelve a atraer de inmediato a la lente. La SE-ACG sopla aire ionizado: la carga se neutraliza y el polvo se elimina definitivamente, antes del recubrimiento, el montaje o la inspección. Arrastre para girar; pellizque o use la rueda para ampliar.

SIN IONIZACIÓN

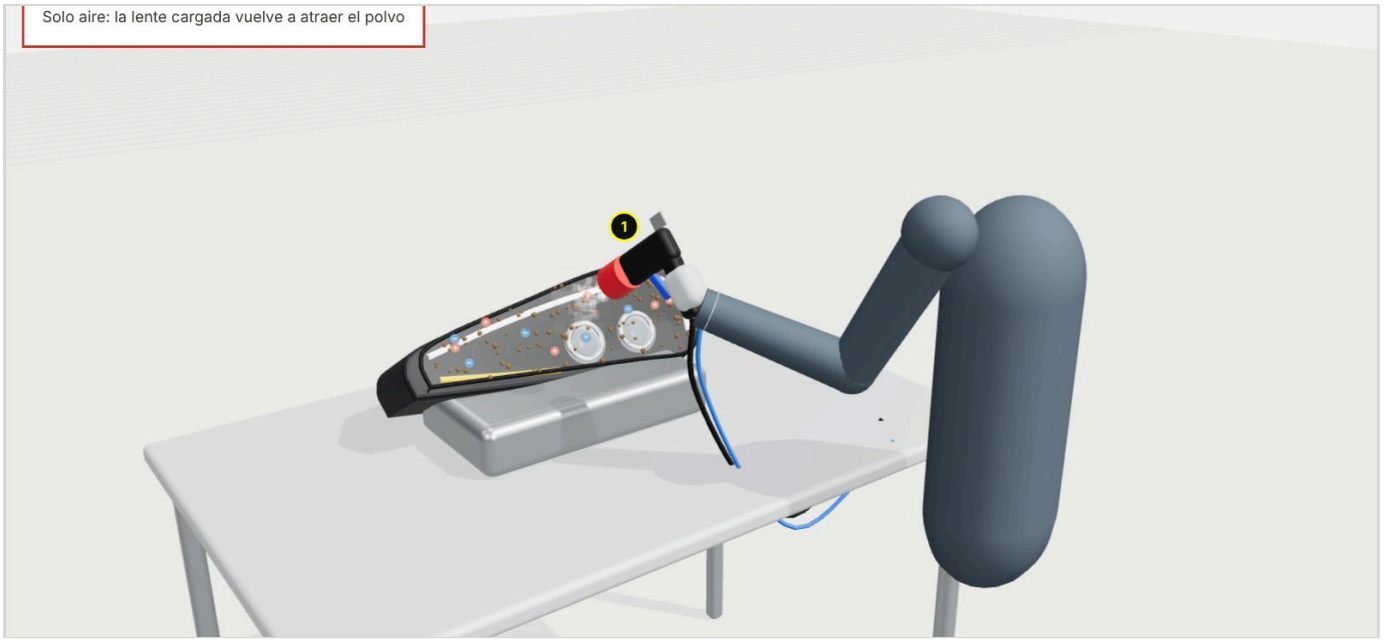

CON SE-ACG

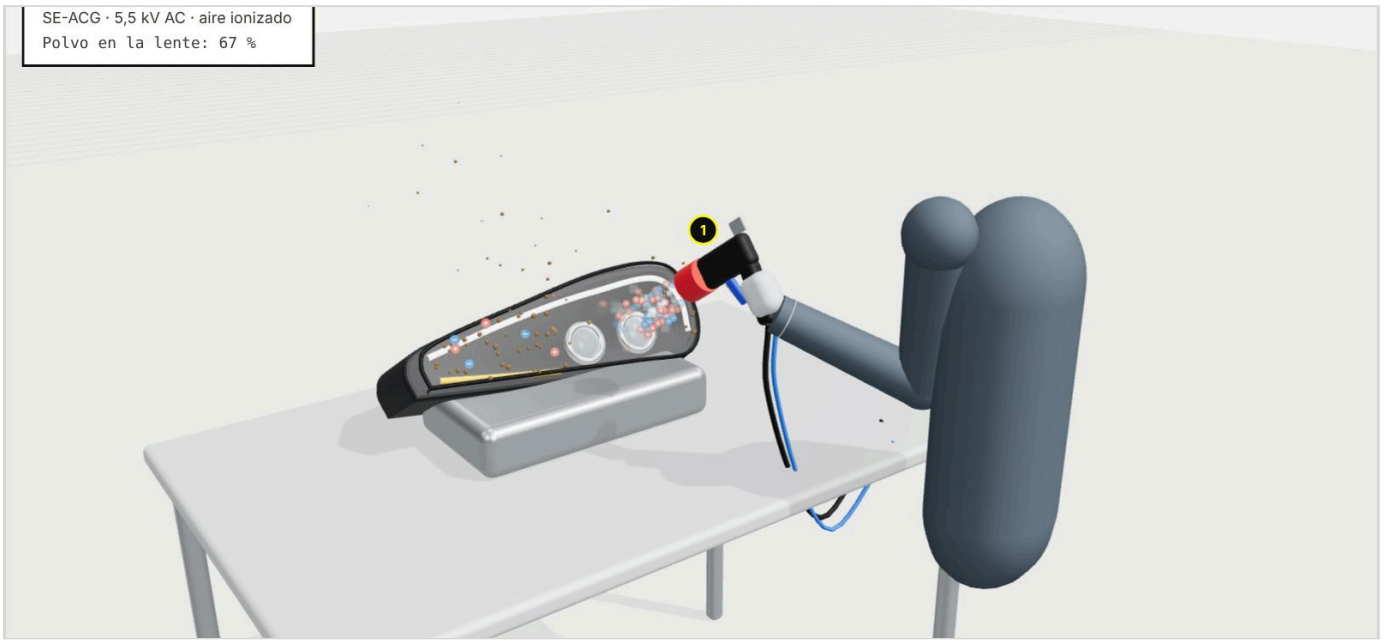

Sujeto a cambios técnicos, errores y erratas. Este documento es una traducción del original en inglés y puede contener errores de traducción.

Producto FÖGE en esta aplicación

1 · SE-ACG pistola antiestática

Manual; aire ionizado de las 7 puntas de wolframio alrededor de la boquilla central de soplado.

Ionización	**5,5 kV AC · sin descargas · conforme a ESD**
Alcance de ionización	**Hasta 600 mm**
Aire	**Hasta 5 bar · tubo de Ø 8 mm · aire seco y filtrado**
Variantes	**SE-ACG-55-SN-C3 (estándar) · -LN-C3 (silenciosa)**
Protección	**IP66**

Detalles de SE-ACG **Solicitar presupuesto técnico**

También adecuado para lentes de faros

Otros ionizadores FÖGE utilizados para tapas de faros, reflectores y piezas ópticas.

SE-ACS-55-50 Boquilla antiestática compacta de punto	5,5 kV AC · hasta 300 mm · 4 – 8 bar
SE-ACIN-55 Ionizador de aire en línea AC	5,5 kV AC · entrada de 6 bar · para estaciones de limpieza
SE-ARN-80 Anillo ionizador – 8 kV	8 kV AC · anillo para piezas 3D · puntas de wolframio
SE-BLC-F-75-C Ventilador antiestático compacto – DC pulsada	DC pulsada · hasta 500 mm · 24 V DC
SE-BLL Ventilador ionizador de flujo laminar	DC pulsada · hasta 1000 mm · 24 V DC

Modelo 3D interactivo: cambie entre ambos estados, gire y amplíe. **foge-antistatic.com/es/applications/headlight-cleaning-se-acg/**

Modelo esquemático, no a escala. Las máquinas y piezas son genéricas, sin fabricante ni marca concretos. Datos de producto según lo publicado en foge-antistatic.com/es.

Sujeto a cambios técnicos, errores y erratas. Este documento es una traducción del original en inglés y puede contener errores de traducción.